

Mejore el control de sus proyectos y obras

Nuestro software de gestión, le ayudará en la administración de sus proyectos de obras e instalaciones, desde la generación de presupuestos, pasando por la planificación, imputación de costes... hasta la certificación de las diferentes fases de producción y su correspondiente facturación.

Presupuestos ágiles

Confeccione sus presupuestos en modo árbol, pudiendo definir capítulos y partidas con facilidad. Introduzca sus mediciones y descomposiciones, además de poder realizar cambios de precios tanto a nivel costes, como ventas o margen de beneficio. Defina múltiples formatos de impresión de presupuesto en función de los requerimientos de sus clientes.

Importación .BC3

Importe todos los capítulos/partidas así como sus materiales y recursos previstos a través del formato BC3 o exporte el presupuesto una vez realizado en ese formato para importarlo desde otras aplicaciones. Esto permitirá crear presupuestos de forma automática.

Formatos de impresión

Una vez confeccionados los presupuestos podremos imprimirlos en ilimitados formatos, que podremos modificar y adaptar a las exigencias de nuestros clientes, mediante el editor de formatos integrado; llegando a un grado de personalización envidiable (múltiples idiomas, impresora por defecto, imágenes...). Estos presupuestos podrán ser exportados a Word, Excel, PDF... o enviados directamente por correo electrónico.

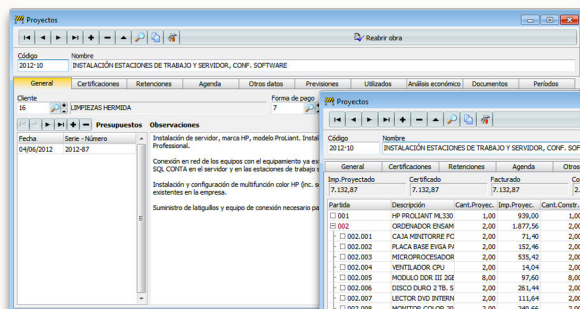
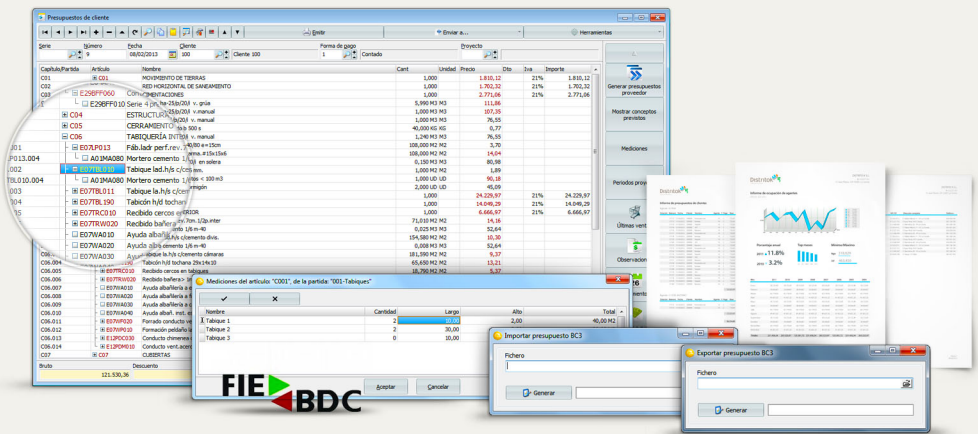

Imp. Proyecto	Certificado	Facturado	Coste Previsto	Coste Utilizado	Desviación	% Desviación					
7.132.87	7.132.87	7.132.87	13.923,70	12.496,90	-1.426,80	-10,27%					
Partida	Descripción	Cant. Prev.	Imp. Prev.	Cant. Const.	Imp. Const.	Cant. Pend.	Imp. Pend.	Coste prev.	Coste est.	Desviación	% Desv.
001	HP PROLIANT M4.330	1,00	939,00	1,00	939,00	0,00	0,00	630,00	618,75	-11,25	-1,79%
002	ORDENADOR ENIGMA	2,00	1.877,56	2,00	1.877,56	0,00	0,00	1.176,84	1.183,09	6,25	0,53%
002.001	CAMA HORTERRE HC	2,00	71,40	2,00	71,40	0,00	0,00	59,20	59,20	0,00	0,00%
002.002	PLACA BASE ENGA PJ	2,00	152,46	2,00	152,46	0,00	0,00	90,24	90,24	0,00	0,00%
002.003	MICROPROCESADOR	2,00	535,42	2,00	535,42	0,00	0,00	288,46	288,46	0,00	0,00%
002.004	VENTILADOR CPU	2,00	14,04	2,00	14,04	0,00	0,00	9,96	9,96	0,00	0,00%
002.005	MODULO DDR III 2GB	8,00	97,60	8,00	97,60	0,00	0,00	72,00	72,00	0,00	0,00%
002.006	CINCO DURO 2 TB. S	2,00	284,44	2,00	284,44	0,00	0,00	183,36	183,36	0,00	0,00%
002.007	LECTOR DVD INTERN	2,00	111,64	2,00	111,64	0,00	0,00	93,04	93,04	0,00	0,00%
002.008	MONITOR COLOR 20"	2,00	240,66	2,00	240,66	0,00	0,00	110,00	111,25	1,25	1,14%
002.009	INTERVENCIÓN TECH	2,00	80,00	2,00	80,00	0,00	0,00	30,00	35,00	5,00	6,67%
002.010	LICENCIA MICROSOFT	2,00	287,88	2,00	287,88	0,00	0,00	219,80	219,80	0,00	0,00%
002.011	TECLADO 302 TECLA	2,00	15,58	2,00	15,58	0,00	0,00	12,98	12,98	0,00	0,00%
002.012	RATON 3 BOTONES	2,00	7,28	2,00	7,28	0,00	0,00	6,06	6,06	0,00	0,00%
002.013	ALFOMBRILLA RATOR	2,00	2,16	2,00	2,16	0,00	0,00	1,64	1,64	0,00	0,00%
003	MONITOR COLOR 18"	1,00	90,00	1,00	90,00	0,00	0,00	0,00	0,00	0,00	0,00%
004	MANO DE OBRA	5,00	200,00	5,00	200,00	0,00	0,00	75,00	75,00	0,00	0,00%
005	MATERIALES VARIOS	1,00	75,00	1,00	75,00	0,00	0,00	27,00	27,00	0,00	0,00%

Control del proyecto

Controle sus proyectos desde una única ventana. Podrá analizar todos los datos del proyecto como recursos utilizados, desviaciones de costes, certificaciones y retenciones, agenda de seguimiento, gestión documental de planos, contratos...

Mano de obra, maquinaria, subcontratas...

Defina su cuadro de personal, maquinaria, subcontratas... pudiendo establecer agrupaciones jerárquicas por categorías o grupos. Para cada recurso podrá establecer costes y horarios de trabajo específicos, así como analizar sus imputaciones a proyectos junto con otros tipos de incidencias.

The screenshot displays a software interface for resource management. On the left, a tree view shows a hierarchy of resources: Empleados (Employees) with sub-groups for Técnicos (Technicians) and Programadores (Programmers), and Maquinaria (Machinery). The 'Técnicos' group is expanded to show 16 individual employees, with 'Rafael Suárez' highlighted. On the right, a table lists activities with columns for 'Nombre' (Name), 'Fase' (Phase), 'Total horas' (Total hours), and 'Tipo' (Type). The table contains 21 rows of activity data, including tasks like 'MONTAJE DE EQUIPOS INTEL CORE I7 + IMPRESORA TESTEAR'.

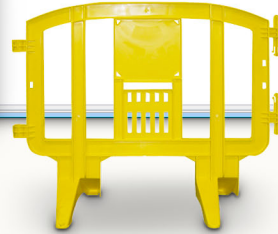

Asientos programables

Automatice la introducción de asientos gracias a las plantillas de asientos programables. Con esta opción podrá definir los asientos más habituales, indicando los campos fijos y que solicite únicamente los datos variables, haciendo que el tiempo en la introducción de asientos se reduzca considerablemente.

The screenshot shows a software interface for project management. The top part is a form for a project named 'INSTALACION SISTEMA INFORMATICO Y WEB CORPORATIVA'. Below the form, there is a 'Documentos' (Documents) section with a list of files, including 'PLANO MONTAJE'. The interface includes various navigation and editing tools.

